



COMUNE DI TARANTO

STRUTTURA COMPLESSA PATRIMONIO - POLITICHE ABITATIVE

U.O. 1 - Patrimonio

Piazzale Dante 15, 16 - 74121 TARANTO

e-mail certificata: patrimoniopoliticheabitative.comunetaranto@pec.rupar.puglia.it

AVVISO PUBBLICO PER LA LOCAZIONE DI 35 LOTTI E 51 UNITA' IMMOBILIARI NELL' "ISOLA MADRE" DI TARANTO

LOTTO N. 34

Via Duomo, 161

Foglio	Particella	Sub	Superficie Mq	Categoria	Destinazione d'uso
319	907	2	69,66	C/1	Negozi e botteghe

Canone di locazione annuo a base d'asta € 2.925,72

Garanzia di partecipazione € 731,43

Stato dei luoghi

Lo stato di conservazione dell'immobile risulta discreto.

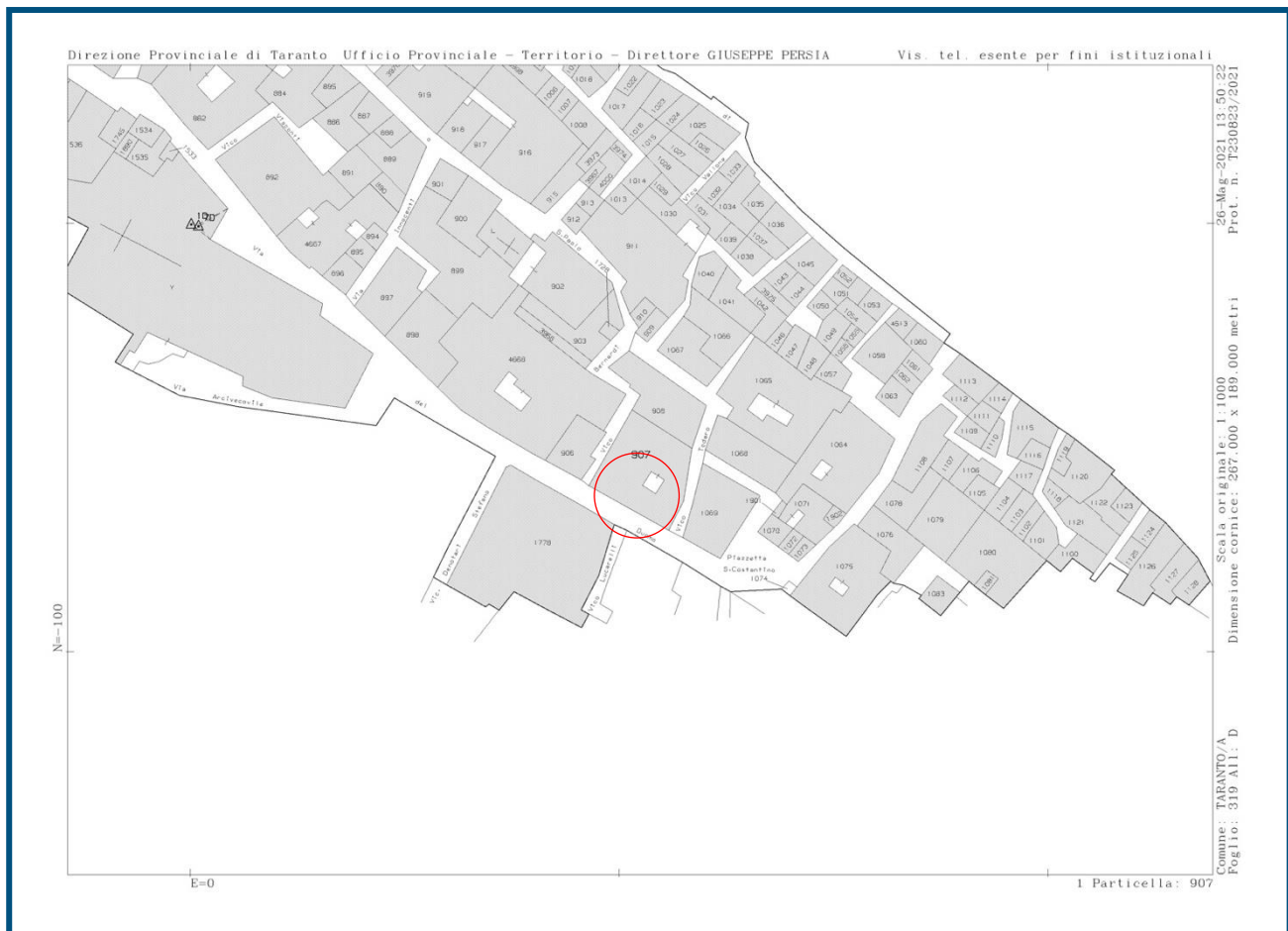

PIANO TERRA

SCALA 1:100

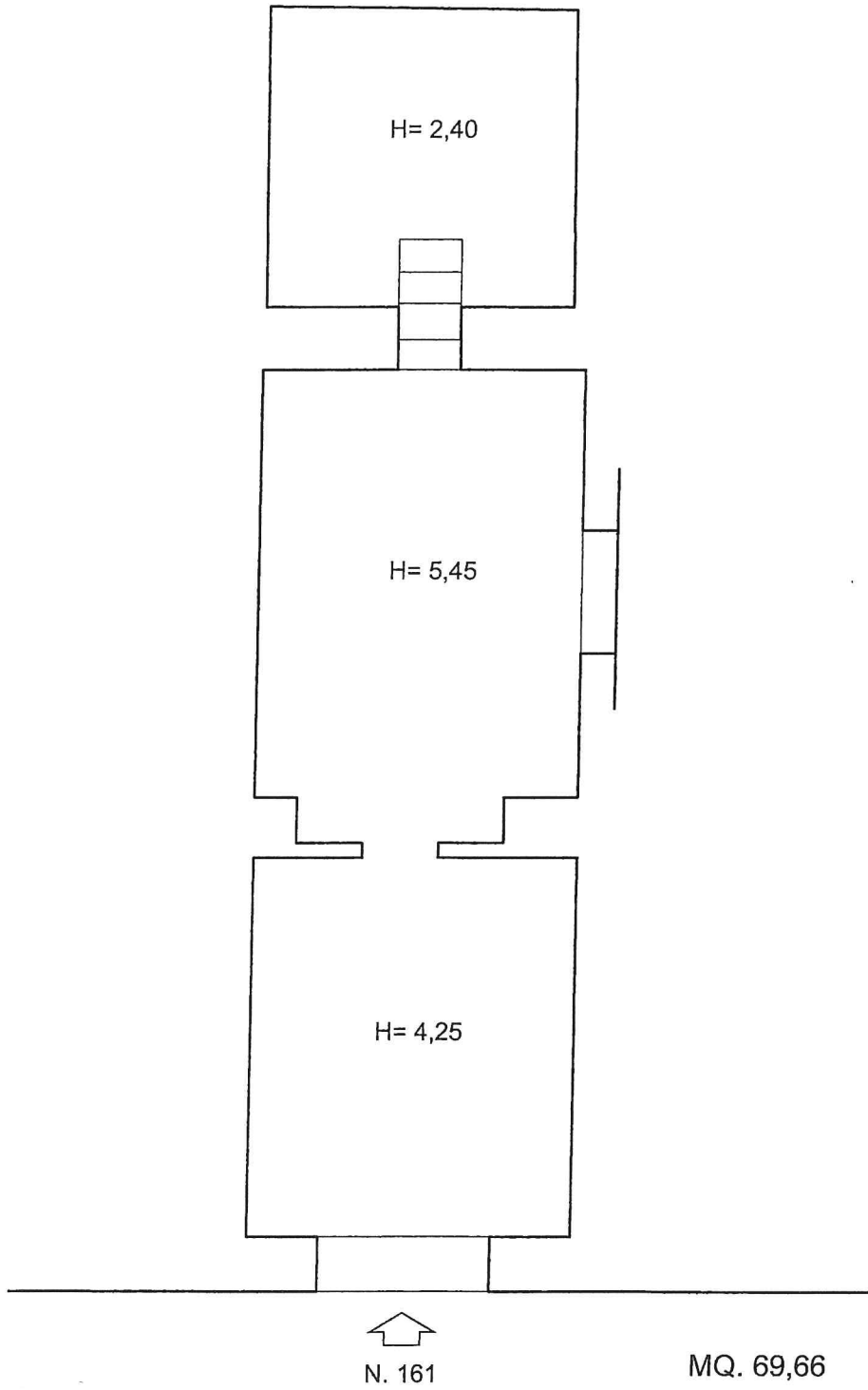

VIA DUOMO

NORD

